

Webinar in diretta

7 giornate formative dal 10 Febbraio al 9 Novembre 2022

Master Online «Avanzato» - 2^a Edizione

LA GESTIONE CONTABILE DELL'ENTE LOCALE I principali adempimenti dopo la manovra di bilancio 2022

Docente: Dott. Ebron D'Aristotile

Revisore Legale - Dirigente Programmazione economico Finanziaria SSR Regione Abruzzo - Professore a contratto di "Contabilità e Bilancio degli enti locali" presso la Facoltà di Economia di Pescara - Università G. D'Annunzio - Chieti Pescara- Autore di numerose pubblicazioni in materia di contabilità e bilancio degli enti locali.

Note Informative

A chi è rivolto il corso:

Uffici finanziari dei Comuni e delle Province, Amministratori degli Enti Locali, Revisori degli Enti Locali. La Pubbliformez rilascerà al partecipante attestato di partecipazione.

Costo del corso:

La quota, per l'intero percorso formativo, è di € 650,00 (codice mepa: fad650). Il pagamento della quota consentirà all'Ente aderente di far partecipare un massimo di 3 dipendenti per ogni sessione formativa.

La quota, per ogni singolo corso, è di € 100,00 (codice mepa: fad80). Il pagamento della quota consentirà la partecipazione di un solo dipendente.

Gli importi si intendono al netto dell'Iva se dovuta. Se la fattura è intestata ad Ente Pubblico, la quota è esente Iva, ai sensi dell'art. 10 del DPR 633/72, giusto richiamo dell'art. 14 c. 10 della L.537/93.

Pagamento delle quote:

Il pagamento delle quote può essere effettuato tramite: Bonifico bancario da effettuare presso UNICREDIT Cod. IBAN IT4600200816918000105258580 (c/c dedicato). La fattura elettronica verrà intestata all'Ente partecipante e trasmessa a fine lavori.

Modalità di accesso:

I webinar sono accessibili da PC, Tablet e Cellulare. Inviata la scheda di adesione il partecipante riceverà nella casella email indicata il link di accesso. Per la visione verrà richiesto l'inserimento di nome, cognome ed email.

Prova finale:

Su richiesta dell'Ente aderente sarà possibile svolgere una prova finale (solo per chi acquista il percorso formativo completo) che consentirà il rilascio di un attestato di partecipazione «con profitto».

Alcuni vantaggi della nostra formazione online:



Registrazione del corso disponibile per 1 anno

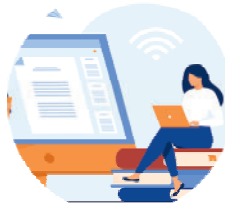

Assistenza continua da parte dei nostri tutor d'aula durante lo svolgimento del corso



Risparmio economico per l'Ente

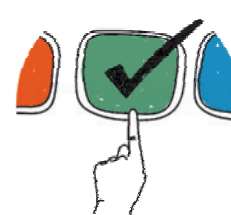

Formazione mirata per comparto (Funzioni Locali - Università - Sanità)

Per informazioni e contatti:

Pubbliformez s.r.l. - Via Caronda 136 - 95128 Catania - Tel 095437045 - Fax 0957164114
www.pubbliformez.com - direzione@pubbliformez.com - pubbliformez@legalmail.it



1^ Giornata - 10 Febbraio 2022 - 9.00/13.00

LA MANOVRA DI BILANCIO 2022 DEGLI EE.LL. dopo la Legge di Bilancio ed il Decreto Milleproroghe

Programma del corso

Adempimenti in materia di bilancio dei Comuni dopo l'approvazione della Legge di Bilancio 2022, del decreto Milleproroghe

- Le principali novità in materia di trasferimenti
 - o *Analisi dei principali trasferimenti previsti dalla legge di bilancio*
- Le principali novità di natura contabile
- Le novità in materia di personale
- Le principali novità in tema di tributi

La gestione del Fondo per l'esercizio delle funzioni Fondamentali ex art. 106 D. L. 34/2020

- La rendicontazione delle somme 2021
- La contabilizzazione delle economie 2021

La Costruzione dei Fondi

- Le costruzione del FCDE
- Il fondo garanzia Debiti commerciali

L'esercizio provvisorio : limiti operativi nella fase emergenziale COVID

- Variazioni di bilancio : come e quando
- Impegni di spesa
- Somma urgenza
- Indebitamento
- Applicazione dell'avanzo

Focus "Bilancio Finanziario 2022/2024" e le verifiche da effettuare

- Ruoli: il Responsabile finanziario ed i dirigenti
- Adempimenti
- I documenti propedeutici
 - o *Il DUP*
 - o *Il programma triennale dei LLPP*
 - o *Il programma biennale degli acquisti di beni e servizi*
 - o *Il programma Triennale del fabbisogno di personale*
 - o *Il piano di valorizzazione degli immobili comunali*
- I prospetti da allegare
 - o *Il Fondo pluriennale vincolato: le attività di chiusura 2021 al fine di definire le previsioni 2022*
 - o *La costruzione dei Fondi Rischi ed accantonamenti*
 - o *La determinazione dell'avanzo presunto e la costruzione degli allegati a/1 a/2 e a/3*

Quesiti

E' possibile seguire il corso da PC, Tablet e Smartphone



2^ Giornata - 9 Marzo 2022 - 9.00/13.00

IL RIACCERTAMENTO DEI RESIDUI ED IL RENDICONTO DELLA GESTIONE 2021: attività e controlli da porre in essere

Programma del corso

Focus - Le attività propedeutiche per la costruzione del Rendiconto

- Il conto degli agenti contabili
- Il conto del tesoriere
- Il riaccertamento parziale dei residui
- Il riaccertamento ordinario dei residui

Focus - Il Rendiconto Finanziario e la compilazione dei nuovi documenti previsti dal D.M. 1 agosto 2019

- La costruzione del conto del bilancio
- Le verifiche da porre in essere
 - o *Il nuovo prospetto degli equilibri di bilancio*
- **La determinazione del risultato d'amministrazione**
 - o *La quantificazione delle quote vincolate e accantonate*
 - o *La compilazione dell'Allegato A1*
 - o *La compilazione dell'Allegato A2*
 - o *La compilazione dell'Allegato A3*
- I nuovi prospetti sul ripiano del disavanzo: come compilarli

La relazione al Rendiconto

- Le modifiche al documento

Il Rendiconto Economico patrimoniale :cenni

- Le scritture di chiusura: ratei, risconti, rimanenze Fondo crediti ecc
- Il conto economico ed il conto del patrimonio
- La contabilità economica semplificata per i piccoli comuni

E' possibile seguire il corso da PC, Tablet e Smartphone



3^ Giornata - 1 Aprile 2022 - 9.00/13.00

LA CERTIFICAZIONE FINALE DEL FONDO FUNZIONI FONDAMENTALI (cosiddetto FONDONE): attività e controlli da porre in essere

Programma del corso

Il Quadro normativo di riferimento: analisi delle varie disposizioni

- l'art. 106 del D.L. n. 34/2020;
- l'art. 39 del D.L. n. 104/2020,
- le disposizioni contenute nella legge di bilancio 2021

Il Decreto Ministeriale 3 novembre 2020 sulla certificazione del Fondo funzioni fondamentali

- Esame del Decreto
- Esame del modello Covid contenuto nel Decreto Ministeriale:
 - la compilazione della Sez. 1 Entrate;
 - la compilazione della Sez. 2 Spese;
 - la certificazione finale da inviare al Ministero.

Analisi e simulazioni

Quali verifiche?

Risposta ai quesiti

E' possibile seguire il corso da PC, Tablet e Smartphone



4^ Giornata - 20 Aprile 2022 - 9.00/13.00

GUIDA ALLA COSTRUZIONE DEL CONTO ECONOMICO E LO STATO PATRIMONIALE DELL'ENTE LOCALE

Programma del corso

La normativa

- Il principio di competenza economico patrimoniale

Il piano dei conti integrato

- La struttura del piano dei conti integrato
- Il Piano dei conti finanziario
- Il Piano dei conti economico
- Il Piano dei conti patrimoniale
- La matrice di correlazione

Le scritture di apertura e di gestione

- Analisi delle principali casistiche di entrata
- Analisi delle principali casistiche di spesa

Le scritture di fine esercizio

- Le scritture di assestamento
- Le scritture di storno
- Le scritture di epilogo

La costruzione dei documenti finali

- Il conto economico
- Lo stato patrimoniale
- La nota integrativa

I controlli da porre in essere nel corso della gestione e sui documenti finali

- I controlli in corso d'anno
- I controlli sul conto economico
- I controlli sullo stato patrimoniale

Utile /perdita d'esercizio e Patrimonio netto

- Quale significato dare all'utile dell'esercizio
- Dall'avanzo di amministrazione all'utile di esercizio

Analisi di casi concreti e della modulistica"

- Le delibere da predisporre : analisi della modulistica

Risposta ai quesiti

E' possibile seguire il corso da PC, Tablet e Smartphone



5^ Giornata - 8 Giugno 2022 - 9.00/13.00

EQUILIBRI DI BILANCIO DELL'ENTE LOCALE E LORO SALVAGUARDIA

Programma del corso

Focus: Orientamenti giurisprudenziali

- Equilibrio dinamico ed equilibrio statico delle sentenze della Corte Costituzionale e nei pareri della Corte dei Conti
- La lettura del risultato d'amministrazione alla luce delle nuove disposizioni introdotte dal D. Lgs. 118/2011 riguardanti il sistema dei Fondi

Focus "Bilancio Finanziario 2022/2024" e le verifiche da effettuare

- Ruoli: il Responsabile finanziario ed i dirigenti
- Adempimenti
- Gli equilibri parziali di bilancio
- I prospetti da allegare
- Il Fondo pluriennale vincolato
- La costruzione degli altri Fondi
- L'applicazione dell'avanzo

Focus "Bilancio Finanziario 2022/2024" : salvaguardia degli equilibri

- Gli equilibri generali
- Gli equilibri parziali
- La verifica degli equilibri parziali alla luce delle minori entrate previste
- Le verifiche sulla gestione di cassa

Focus: Il parere del Collegio dei revisori e di suoi controlli

Quesiti

E' possibile seguire il corso da PC, Tablet e Smartphone



6^ Giornata - 6 Luglio 2022 - 9.00/13.00

LA COSTRUZIONE DEL BILANCIO CONSOLIDATO DEGLI ENTI LOCALI : Attività e verifiche da effettuare

Programma del corso

La normativa

- Il principio applicato al bilancio consolidato

Il perimetro di consolidamento

- La definizione del Gruppo di amministrazione Pubblica (GAP)
- La definizione del perimetro di consolidamento
- Le direttive e comunicazioni per il consolidamento ai componenti del GAP

Le scritture di consolidamento

- Le scritture di preconsolidamento per l'uniformità dei bilanci
- Le elisioni delle operazioni infra gruppo

I metodi di consolidamento

- Il metodo di consolidamento integrale
- Il metodo di consolidamento proporzionale

I documenti finali

- Il conto economico consolidato
- Lo stato patrimoniale consolidato
- La nota integrativa

Modulistica

- Le delibere da predisporre: analisi della modulistica

Risposta ai quesiti

E' possibile seguire il corso da PC, Tablet e Smartphone



7^ Giornata - 9 Novembre 2022 - 9.00/13.00

LE OPERAZIONI DI CHIUSURA DEL BILANCIO 2022 E LA PREPARAZIONE DEL BILANCIO 2023

Programma del corso

La chiusura dell'esercizio: le verifiche di competenza e di cassa

- FPV
- FCDE
- Verifiche impegni e disponibilità
- La chiusura dei conti economici

Le prime simulazioni sul risultato d'amministrazione

- Modalità di calcolo
- Articolazione nei fondi vincolati ed accantonati
- La chiusura dei conti economici e degli altri agenti contabili

Le ulteriori criticità da risolvere nel bilancio 2022

Prime verifiche sul bilancio 2023 in caso di esercizio provvisorio

- Le caratteristiche dell'esercizio provvisorio
- I limiti all'operatività in esercizio provvisorio e le operazioni da porre in essere preventivamente

Risposta ai quesiti

E' possibile seguire il corso da PC, Tablet e Smartphone



SCHEDA DI ADESIONE

da inviare via email all'indirizzo direzione@pubbliformez.com

Master Online «Avanzato» - 2^a Edizione

LA GESTIONE CONTABILE DELL'ENTE LOCALE I principali adempimenti dopo la manovra di bilancio 2022

- | | | |
|--|--|--|
| <input type="checkbox"/> 1 ^a Giornata | <input type="checkbox"/> 4 ^a Giornata | <input type="checkbox"/> 7 ^a Giornata |
| <input type="checkbox"/> 2 ^a Giornata | <input type="checkbox"/> 5 ^a Giornata | |
| <input type="checkbox"/> 3 ^a Giornata | <input type="checkbox"/> 6 ^a Giornata | |
| <input type="checkbox"/> Percorso Completo | <input type="checkbox"/> Percorso Completo con Test Finale | |

*Si autorizzano i seguenti nominativi - Determina n° _____

*Codice identificativo Ufficio destinatario di Fattura elettronica: _____

*Altri DATI da inserire in fattura SE NECESSARI per la corretta emissione
(ad esempio CIG, ORDINE, ECC): _____

***Campi obbligatori**

1) Cognome _____ Nome _____ Funzione _____

Email: _____

2) Cognome _____ Nome _____ Funzione _____

Email: _____

3) Cognome _____ Nome _____ Funzione _____

Email: _____

Ente/Comune/Provincia _____

Indirizzo _____ Citta' _____ Prov _____

Tel. _____ Fax _____ e-mail _____

Riva dell'Ente _____ C.F. _____