



Formazione della Pubblica Amministrazione



**Webinar in diretta**  
**06 Giugno 2024 - ore 9.00/13.30**

## **NOVITA' 2024: Come andare in Pensione.**

### **Relatori:**

**Dott. Antonio Balzano**  
*Esperto previdenziale*

**D.ssa Rossana Cirielli**  
*Esperto previdenziale*

**D.ssa Maria Rosa De Icco**  
*Esperto previdenziale*

### **Programma Lavori**

- 1) Posizione assicurativa dei lavoratori e sua alimentazione
- 2) La contribuzione obbligatoria: la denuncia Uniemens
- 3) La prescrizione contributiva
- 4) La contribuzione non obbligatoria
- 5) Contribuzione figurativa
- 6) Ricongiunzione
- 7) Totalizzazione e cumulo
- 8) Computo
- 9) Riscatti e nuova modalità di calcolo (agevolato)
- 10) Contribuzione volontaria
- 11) Richiesta di Variazione Posizione Contributiva (VarcoWEB)
- 12) Passweb / ASI
- 13) Estratto conto integrato e EcoCert
- 14) Il sistema previdenziale: concetto di ripartizione, calcolo retributivo, contributivo e misto
- 15) Pensione di vecchiaia e pensione anticipata
- 16) Cumulo
- 17) Gli adeguamenti delle Pensioni
- 18) Opzione Donna: cosa cambia? Come funziona? Chi può accedere con i nuovi requisiti
- 19) APE Social
- 20) Quota 103: a chi conviene e penalizzazioni previste

### **Alcuni vantaggi della nostra formazione online:**



Registrazione del corso  
disponibile per 1 anno



Assistenza continua da  
parte dei nostri tutor  
d'aula durante lo  
svolgimento del corso



Risparmio economico  
per l'Ente



Formazione mirata per  
comparto (Funzioni  
Locali - Università -  
Sanità)

**Per informazioni e contatti:**

**Pubbliformez s.r.l. - Via Caronda 136 - 95128 Catania - Tel 095437045 - Fax 0957164114**  
**www.pubbliformez.com - direzione@pubbliformez.com - pubbliformez@legalmail.it**

## Webinar in diretta

**07 Giugno 2024 - ore 9.00/13.00**

**Novità: La nuova Piattaforma A.S.I.  
NUOVA PASSWEB: processo operativo completo.  
Ultimo miglio: guida operativa.**

### Relatori:

**Dott. Antonio Balzano**  
*Esperto previdenziale*

**D.ssa Rossana Cirielli**  
*Esperto previdenziale*

**D.ssa Maria Rosa De Icco**  
*Esperto previdenziale*

### Programma Lavori

- 1) La scrivania virtuale: funzioni e usi
- 2) Modalità operative per assegnazione nominativo in autonomia: Ricerca iscritto
- 3) Prendere in carico nominativo richiesto dalla sede Inps
- 4) Come modificare, inserire o annullare un periodo di servizio
- 5) Come ripristinare dati cancellati
- 6) Anticipo DMA
- 7) Ultimo Miglio Pensione: quando si compila; come si compila; quali amministrazioni/enti devono compilarlo
- 8) Certificazione della posizione assicurativa
- 9) Simulazione Pensione: anzianità contributiva e quote pensionistiche
- 10) Approvazione/non approvazione pratica
- 11) Ultimo Miglio TFS e Comunicazione cessazione TFS
- 12) Ultimo miglio TFR
- 13) Nuovo Sistema Unico gestione IBAN (SUGI)
- 14) Quesiti e problematiche da risolvere da parte dei partecipanti

### Alcuni vantaggi della nostra formazione online:



Registrazione del corso  
disponibile per 1 anno

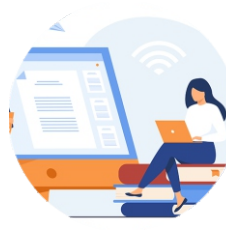

Assistenza continua da  
parte dei nostri tutor  
d'aula durante lo  
svolgimento del corso



Risparmio economico  
per l'Ente



Formazione mirata per  
comparto (Funzioni  
Locali - Università -  
Sanità)

Per informazioni e contatti:

Pubbliformez s.r.l. - Via Caronda 136 - 95128 Catania - Tel 095437045 - Fax 0957164114  
www.pubbliformez.com - direzione@pubbliformez.com - pubbliformez@legalmail.it

**A chi è rivolto il corso:**

Dirigenti e funzionari del settore Personale, Pensioni e Previdenza.  
La Pubbliformez rilascerà al partecipante attestato di partecipazione.

**Costo del corso:**

La quota per il **ogni webinar** è di € 350,00 per ciascun partecipante (codice mepa: fad350).  
La quota per l'intero percorso è di € 600,00 per ciascun partecipante (codice mepa: fad600).

**Se l'Ente è titolare di un Carnet Formativo le quote verranno scontate del 10%**

Gli importi si intendono al netto dell'Iva se dovuta. Se la fattura è intestata ad Ente Pubblico, la quota è esente Iva, ai sensi dell'art. 10 del DPR 633/72, giusto richiamo dell'art. 14 c. 10 della L.537/93.

**Pagamento delle quote:**

Il pagamento delle quote può essere effettuato tramite: Bonifico bancario da effettuare presso UNICREDIT Cod. IBAN IT4600200816918000105258580 (c/c dedicato). La fattura elettronica verrà intestata all'Ente partecipante e trasmessa a fine lavori.

**Modalità di accesso:**

I webinar sono accessibili da PC, Tablet e Cellulare. Inviata la scheda di adesione il partecipante riceverà nella casella email indicata il link di accesso. Per la visione verrà richiesto l'inserimento di nome, cognome ed email.

## SCHEDA DI ADESIONE

da inviare via email all'indirizzo [direzione@pubbliformez.com](mailto:direzione@pubbliformez.com)

**06 Giugno 2024 - CONTRIBUTI E PENSIONI**

**07 Giugno 2024 - Piattaforma A.S.I - Nuova PASSWEB - Ultimo Miglio**

**Percorso Formativo Completo**

\*Si autorizzano i seguenti nominativi - Determina n° \_\_\_\_\_

\*Codice identificativo Ufficio destinatario di Fattura elettronica: \_\_\_\_\_

\*Altri DATI da inserire in fattura SE NECESSARI per la corretta emissione  
(ad esempio CIG, ORDINE, ECC): \_\_\_\_\_

**\*Campi obbligatori**

1) Cognome \_\_\_\_\_ Nome \_\_\_\_\_ Funzione \_\_\_\_\_

Email: \_\_\_\_\_

2) Cognome \_\_\_\_\_ Nome \_\_\_\_\_ Funzione \_\_\_\_\_

Email: \_\_\_\_\_

Ente/Comune/Provincia \_\_\_\_\_

Indirizzo \_\_\_\_\_ Città' \_\_\_\_\_ Prov \_\_\_\_\_

Tel. \_\_\_\_\_ Fax \_\_\_\_\_ e-mail \_\_\_\_\_

Riva dell'Ente \_\_\_\_\_ C.F. \_\_\_\_\_