Pubbliformez®

Formazione della Pubblica Amministrazione

ISO 9001:2015

Webinar in diretta
18 Aprile 2024 - ore 9.30/12.30

CONGEDI DI MATERNITA' E PARENTALI

Docente
Dott. Villiam Zanoni
Esperto Previdenziale

Programma Lavori

- Il quadro normativo dei congedi parentali e le recenti novità -

- La revisione dei congedi prevista nel Family Act (legge delega approvata n° 32 del 7/4/2022) -

- L'intreccio con il Decreto Legislativo (n°105/2022) di recepimento della direttiva UE 2019/1158 sui congedi parentali -

- Congedo "obbligatorio" di paternità dopo il recepimento della direttiva UE -

- Congedo "alternativo" di paternità dal 2022 per impossibilità della madre -

- Il congedo parentale, le novità contrattuali e la legge di bilancio 2024 -

Alcuni vantaggi della nostra formazione online:

Registrazione del corso disponibile per 1 anno

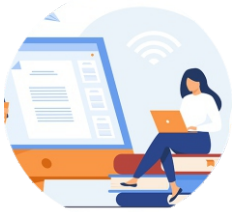

Assistenza continua da parte dei nostri tutor d'aula durante lo svolgimento del corso

Risparmio economico per l'Ente

Formazione mirata per comparto (Funzioni Locali - Università - Sanità)

Per informazioni e contatti:
Pubbliformez s.r.l. - Via Caronda 136 - 95128 Catania - Tel 095437045 - Fax 0957164114 - P.I. 03635090875
www.pubbliformez.com - direzione@pubbliformez.com - pubbliformez@legalmail.it

Pubbliformez®

Formazione della Pubblica Amministrazione

Webinar in diretta
19 Aprile 2024 - ore 9.30/12.30

PERMESSI E CONGEDI PER HANDICAP

Docente
Dott. Villiam Zanoni
Esperto Previdenziale

Programma Lavori

Il regime dei permessi per handicap dopo le modifiche alla L. 104/92 operate dal D.Lgs. n° 105/2022 e dai rinnovi CCNL

- Accertamento sanitario dell'handicap -
- Certificazione provvisoria e verbale definitivo -
- Permessi per portatori di handicap -
- Permessi per genitori e familiari di handicappati -
- Possibile programmazione dei permessi -
- Frazionabilità dei permessi -
- Fruitori dei permessi, allargamento dei beneficiari ai conviventi -
- Possibili controlli del datore di lavoro e sanzioni per improprio utilizzo -
- Coperture contributive dei diversi periodi -

Permessi e congedi per gravi motivi e straordinari

- Ipotesi di accesso e condizioni -
- Trattamento economico delle varie fattispecie -
- Coperture contributive dei diversi periodi -
- Congedo straordinario per gravi patologie -
- Congedo straordinario biennale per handicap

Alcuni vantaggi della nostra formazione online:

Registrazione del corso disponibile per 1 anno

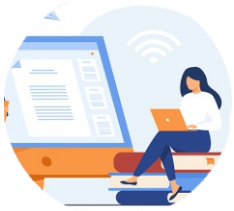

Assistenza continua da parte dei nostri tutor d'aula durante lo svolgimento del corso

Risparmio economico per l'Ente

Formazione mirata per comparto (Funzioni Locali - Università - Sanità)

Per informazioni e contatti:
Pubbliformez s.r.l. - Via Caronda 136 - 95128 Catania - Tel 095437045 - Fax 0957164114 - P.I. 03635090875
www.pubbliformez.com - direzione@pubbliformez.com - pubbliformez@legalmail.it

Note Informative

A chi è rivolto il corso:
Segretari Generali, Dirigenti e funzionari del settore Personale, Pensioni e Previdenza.La Pubbliformez rilascerà al partecipante attestato di partecipazione.

Costo del corso:
La quota per ogni webinar è di € 180,00 per ciascun partecipante (codice mepa: fad180).
La quota per entrambi i webinar è di € 300,00 per ciascun partecipante (codice mepa: fad300). Gli importi si intendono al netto dell'Iva se dovuta. Se la fattura è intestata ad Ente Pubblico, la quota è esente Iva, ai sensi dell'art. 10 del DPR 633/72, giusto richiamo dell'art. 14 c.10 della L.537/93. **Se l'Ente è titolare di un carnet formativo le quote verranno scontate del 10%.**

Pagamento delle quote:
Il pagamento delle quote può essere effettuato tramite: Bonifico bancario da effettuare presso UNICREDIT Cod. IBAN IT46O0200816918000105258580 (c/c dedicato). La fattura elettronica verra' intestata all'Ente partecipante e trasmessa a fine lavori.

Modalità di accesso:
I webinar sono accessibili da PC, Tablet e Cellulare. Inviata la scheda di adesione il partecipante riceverà nella casella email indicata il link di accesso. Per la visione verrà richiesto l'inserimento di nome, cognome ed email.

SCHEDA DI ADESIONE

da inviare via email all'indirizzo direzione@pubbliformez.com

☐ **18 Aprile 2024: Congedi di maternità e parentali**

☐ **19 Aprile 2024: Permessi e Congedi per Handicap**

☐ **PERCORSO FORMATIVO COMPLETO**

***Si autorizzano i seguenti nominativi - Determina n°** _____

***Codice identificativo Ufficio destinatario di Fattura elettronica:** _____

***Altri DATI da inserire in fattura SE NECESSARI per la corretta emissione (ad esempio CIG, ORDINE, ECC):** _____

***Campi obbligatori**

Cognome_____ Nome_____ Funzione_____

Email:_____

Cognome_____ Nome_____ Funzione_____

Email:_____

Ente_____

Indirizzo_____ Citta _____ Prov _____

Tel._____ Fax_____ e-mail_____

P.iva dell Ente_____ C.F._____

Il trattamento dei dati personali che La riguardano viene svolto nella mbito della banca dati elettronica della Pubbliformez e nel rispetto di quanto stabilito dal D.L.vo 30 giugno 2003, n. 196 sulla tutela dei dati personale. Il trattamento dei dati, di cui Le garantiano la massima riservatezza, e effettuato allu nico fine di aggiornarLa sulle iniziative culturali della Pubbliformez. I Suoi dati non saranno comunicati o diffusi a terzi per nessun motivo e per essi Lei potra richiedere, ai sensi sella rt. 7 del D.L.vo n. 196/2003, in qualsiasi momento, la modifica o la cancellazione, scrivendo alla ttenzione del Responsabile Dati della Pubbliformez.

Per conferma ed accettazione condizioni di prenotazione

Timbro e Firma _____